

Implantology Unlimited

DENTSPLY  
SANKIN

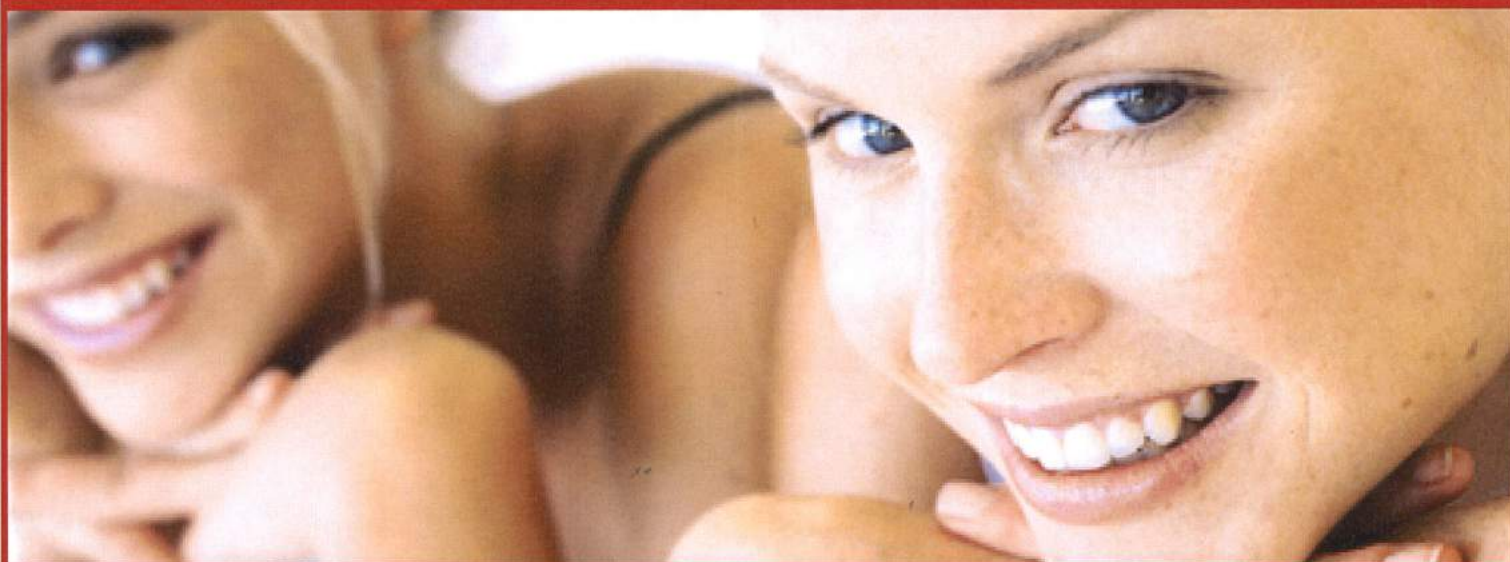

インプラント資料  
ホワイトファミリー歯科

## インプラント治療をご存知ですか？

歯を失った顎骨（あごの骨）の中に人工の歯根を  
植え込み、歯冠を取り付ける方法です。

まるで新しい歯が生えてきたかのようです。

自分の歯と同じように使うことができます。

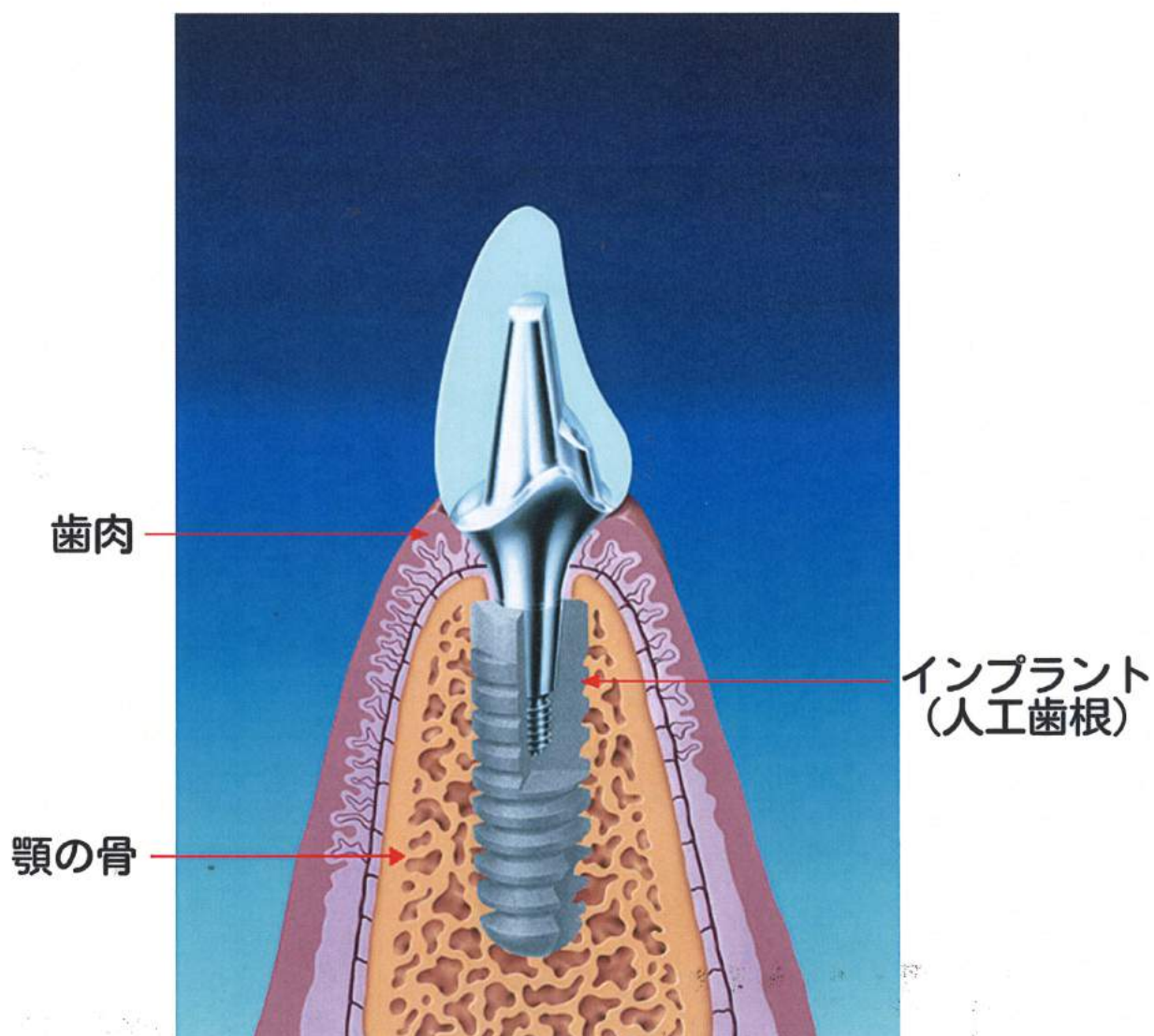



## インプラント治療の歴史

### 【いまや噛み合わせの回復から美しさの回復へ】



純チタンが「骨と癒着」することが発見されて  
成功率が高まり、現在では歯を失った方の治療の  
手段として広く普及してきました。

欧米先進国では失った歯の治療の第一選択として  
インプラントを行い、それが不可能な患者さんに  
従来のブリッジや入れ歯で治療しています。

もはや現代では、インプラント治療は単に  
歯の噛み合わせを回復するだけの手段ではなく  
自然で健康的な美しい歯を取り戻す手段として  
用いられる時代になりました。

当院では、安定した治療実績を持つドイツ製の  
インプラント-システムを導入し、専門的な経験を持つ  
ドクター・スタッフが治療に当たっています。

# 当医院で使用するインプラント アンキロスシステム

アンキロスインプラントシステムは1985年ドイツで開発され、現在もヨーロッパや日本など世界中の歯科医院で使用され続けている、科学的に信頼のおける歴史あるインプラントシステムです。

実用性を重視したデザインは、長年に渡る臨床データがその有効性を証明しています。

## アンキロスインプラントの優れた審美性

アンキロスシステムの最大の特徴は優れた審美性です。

従来のインプラント製品では難しかった歯と歯肉の回復を  
アンキロスインプラントは自然で美しい状態に回復することを  
可能にしました。

これがアンキロスシステムが世界中で使用されている理由です。

従来のインプラント治療例

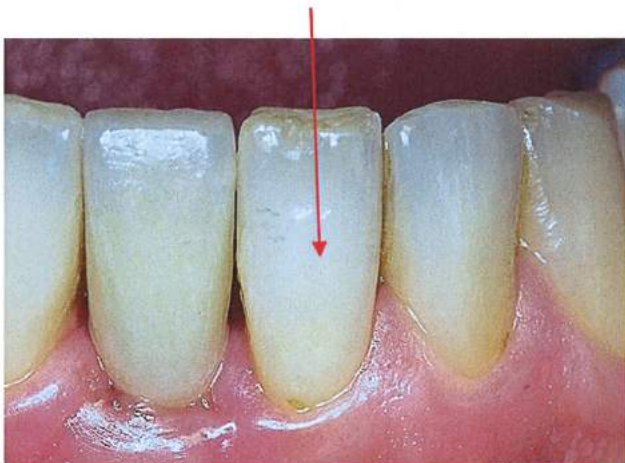

歯と歯の間に黒い隙間が  
出来ています。  
見た目も悪く物が詰まり  
虫歯の原因となります。

アンキロスインプラント治療例



天然の歯と同様に非常に美しく  
自然に治療されています。

## ジルコニア

更にアンキロスシステムでは、人口ダイヤ等に使用されている”**ジルコニア**”を使用することで、より美しく白い歯を回復することが可能です。

またジルコニアは表面が非常に滑らかで細菌が付きにくいいため清潔な状態を保つことができます。

従来の金属製

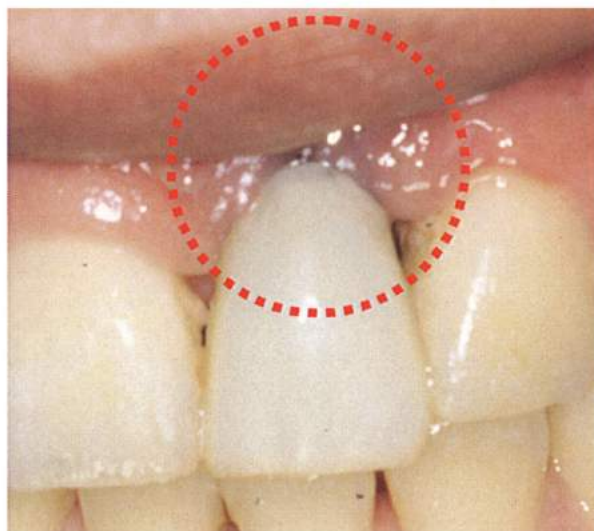

金属の色が透けてしまっています。

ジルコニア使用例

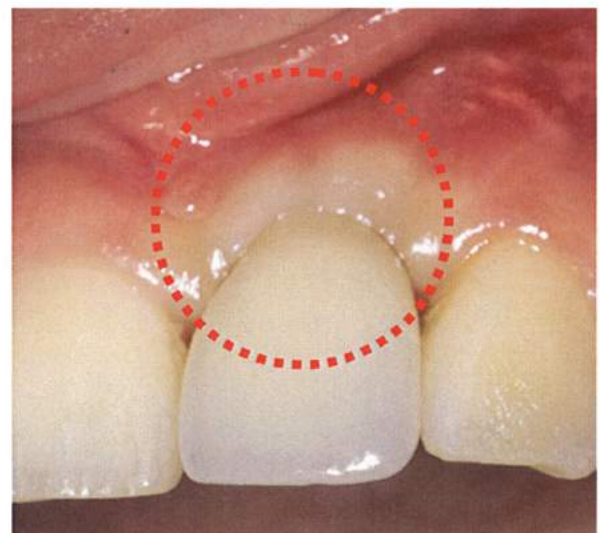

自然なピンク色です。

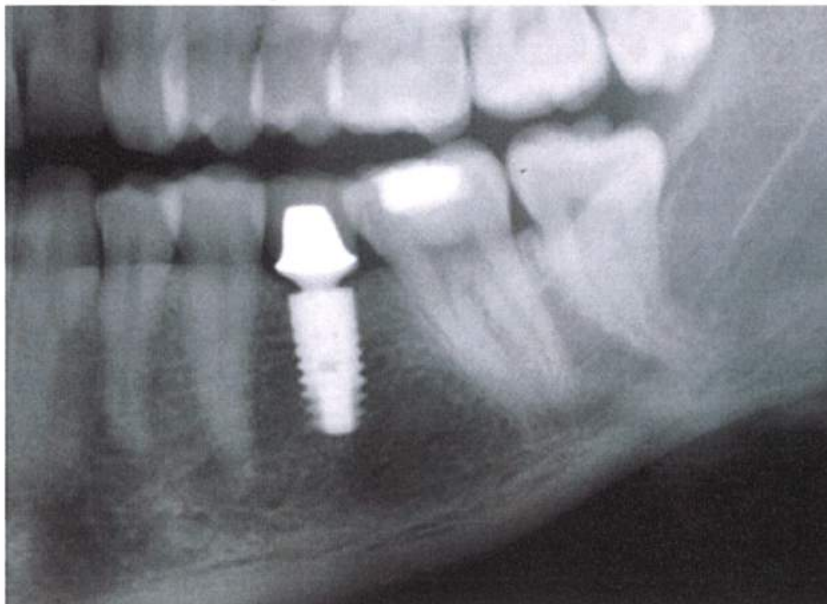
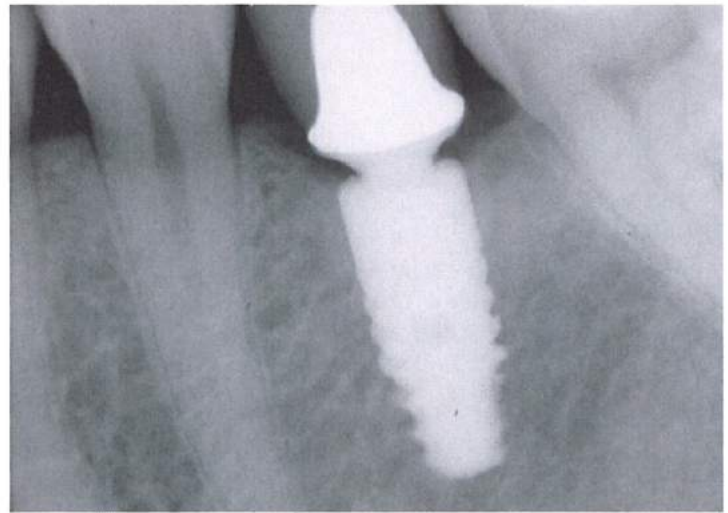

このような患者さんに適しています

【健康な歯を削りたくない方】



ブリッジを使用した治療法

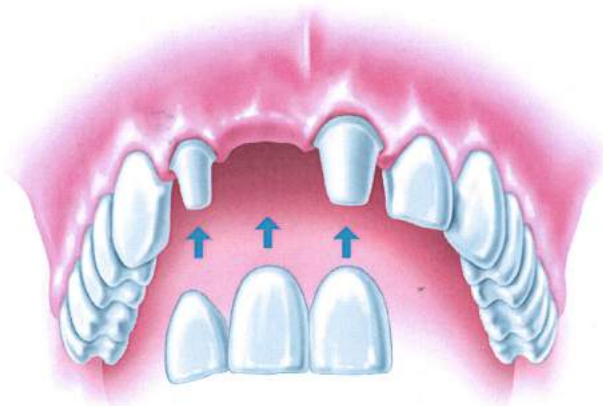

- ブリッジで治療する場合には  
両隣の歯を削らなければなりません。
- 健康な歯は削ることにより  
その歯の寿命を短くする恐れがあります。

インプラントを使用した治療法

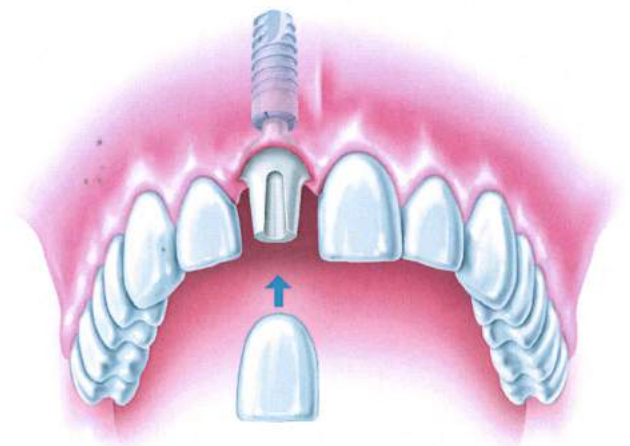

- 隣の歯を削らずに治療できます。
- 自分の歯と同じように使えます



## インプラント治療例

### 上顎前歯部

転んで歯が破折して抜去しました（26歳・女性）



隣の歯を削らずに治療ができました。

このような患者さんに適しています

【入れ歯の安定が悪い方】

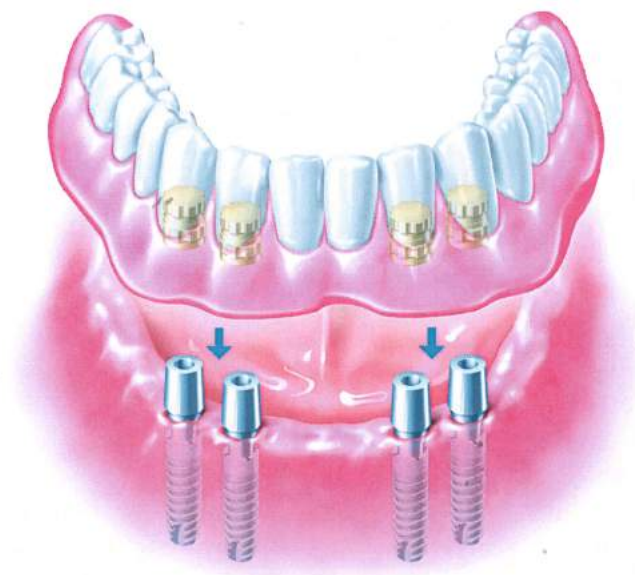

インプラントを使用して入れ歯を固定します。

# インプラント治療例

## 上顎無歯顎

歯を全て失った患者さん（60歳・男性）

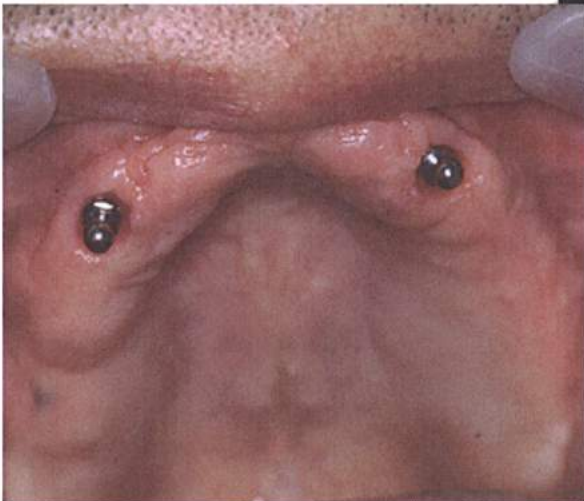
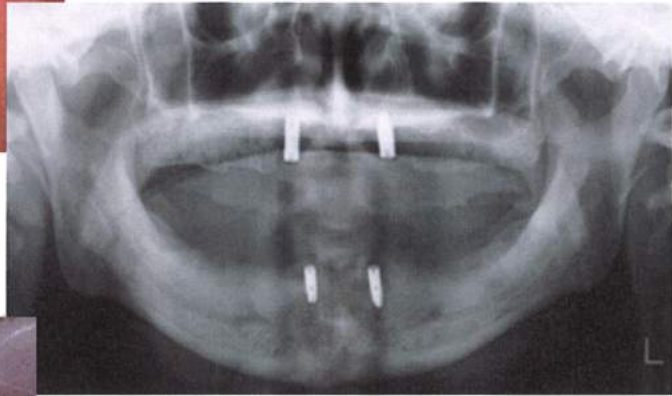

口の中の金具と、入れ歯内面の金具をボタンのようにとめることで入れ歯がガタガタしません。

## インプラント治療は誰でも受けられるのでしょうか？

残念ながら現時点では誰もが受けられる治療法ではありません。

次のような方は適しておりません。

### 【年齢】

- ・15歳以下の方

### 【健康状態】

- ・手術に適していない体調の方
- ・骨粗しょう症の方
- ・糖尿病の方（コントロールできている方を除く）
- ・高血圧症、心臓病、肝臓病、腎臓病（軽度の方を除く）
- ・貧血など血液疾患の方（軽度の方を除く）
- ・リウマチや皮膚病などでステロイドホルモンを使用している方
- ・アレルギー体質の方（薬物や金属アレルギー）
- ・その他

### 【顎の骨の状態】

- ・顎の骨がやせている方
- ・顎の骨の質が悪い方

### 【お口の中の状態】

- ・お口の手入れが良くない方、手入れが出来ない方
- ・歯周病（歯槽膿漏症）の方（歯周病を治してからインプラント治療を行います）
- ・噛み合わせが悪い方

### 【その他】

- ・ヘビースモーカー

## なぜこのような方はインプラントに 適していないのでしょうか？

### 【糖尿病、肝臓病、腎臓病など】

- ・ 骨の質が軟らかい（インプラントを支えきれません）
- ・ 歯肉が弱い
- ・ 細菌感染に対する抵抗力が弱い

∴インプラントの周りの骨に化膿を起こし、  
インプラントを支えている骨が吸収してきます。

### 【歯周病・歯槽膿漏症】

- ・ 歯周病は歯周病菌によっておこります。
- ・ 歯周病菌はうつります。当然インプラントにもうつり  
インプラント周囲に炎症を起こします。

### 【悪い噛み合わせ】

- ・ 噛み合わせが悪いと一部の歯やインプラントだけに力がかかり  
噛む力に耐えられません。

### 【お口の手入れが悪い方】

- ・ インプラントは自分の歯に比べ、歯周病に対する抵抗力がありません。  
食べたらずくに磨くなどの口腔衛生管理が必要です。

## インプラントの寿命はどのくらいでしょうか？

多くの方は長期間使用できます。

インプラントの寿命は健康状態、顎の骨の状態、  
噛み合わせの状態、口の中の手入れの状態によって変わってきます。  
毎日の手入れなど大切に使いえば**90%以上の方が10年以上**使用できます。

\*手入れが悪いとどんなに他の条件が良くても長期間使えません。

インプラントが悪くなってもあまり痛みを感じません。

すなわち、定期検診を受けなければなりません。



## インプラント治療は大変ですか？

手術の必要があります。

- \* 手術は歯を2～3本抜いた程度です。
- \* 埋まっている親知らずを抜くより楽です。
- \* 手術時間は1時間程度です。

(注：本数により異なります)

治療期間が必要です。

- \* インプラントが骨と癒着するまで2ヶ月～6ヶ月必要です。
- \* 人工歯の製作に1ヶ月～2ヶ月必要です。
- ∴ 4ヶ月～8ヶ月の通院が必要です。

(注：通院回数は数回です。症例によっては多少増えることがあります)

## インプラントは危険ではないでしょうか？

当院で使用しているインプラント材料は「純チタン」です。

この「純チタン」はインプラントだけでなく多くの医療材料として使用されており、体内にも使用可能な安全な材料です。現在まで発ガン性などの報告は一切ありません。

残念ながらインプラントはすべての方が一生使用できるわけではありません。なかには除去しなければならない場合もあります。除去しなければならない原因の多くは「インプラント周囲の骨の炎症」です。骨の化膿が広がらないうちに抜去すれば、危険なことはありません。



## インプラントの具合が悪くなったらどうするのですか？

残念ながらインプラントはすべての方が一生使用できるわけではありません。

なかには除去しなければならないケースもあります。

インプラント除去は多くの場合「自分の歯」を抜くのと同じです。

インプラントを除去した場合、ほとんどの方が  
「ふたたびインプラント治療」を希望されます。

インプラントを抜いた部位の骨が回復したら、  
再度インプラント治療を行います。

ただし、骨の吸収が進んだ場合には再度のインプラント治療が  
不可能な場合があります。

インプラントが悪くならないように手入れを行い、定期検診を受けましょう！

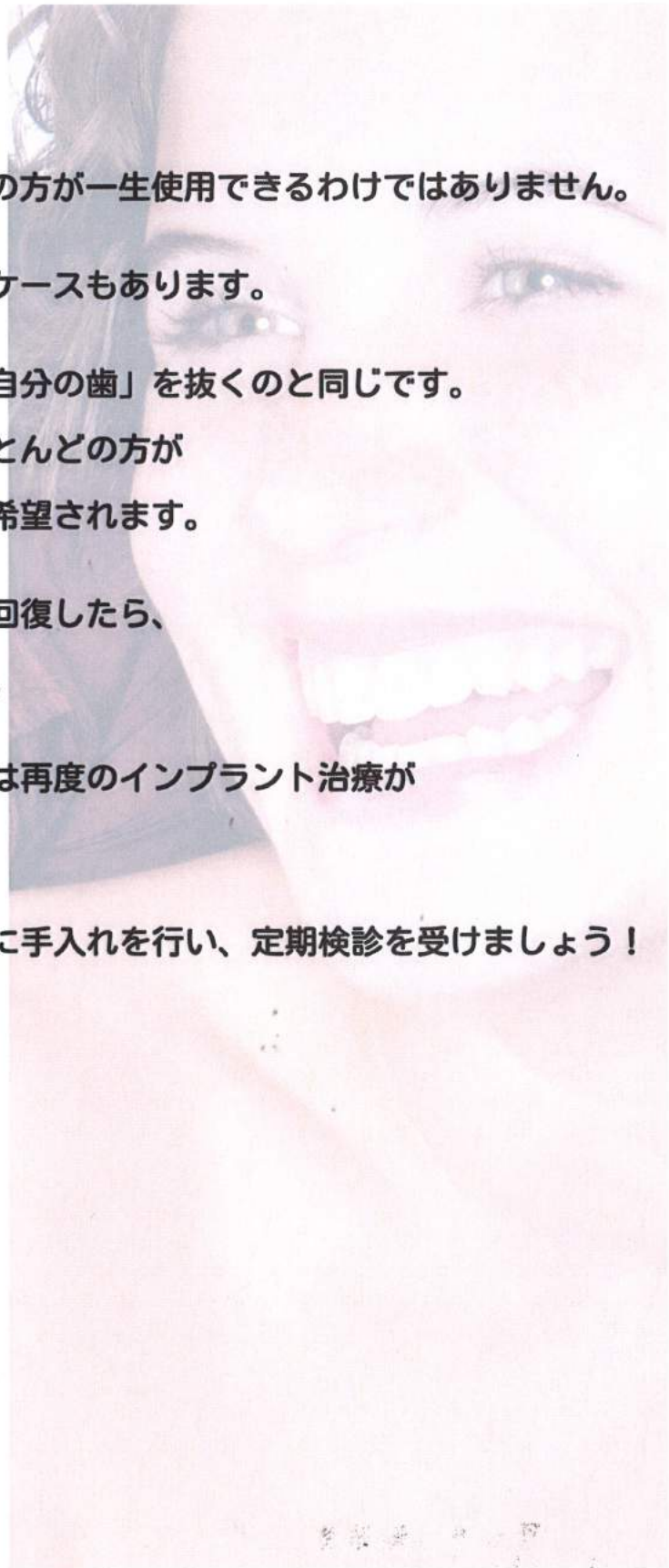

## インプラント治療はどここの歯科医院でも 治療を受けられますか？

インプラント治療を行っている歯科医院であれば、  
基本的にどここの歯科医院でも治療を受けられます。

しかし、インプラント治療は年々進化し続けています。  
最新の技術や設備、環境を備えているほうが良いことは言うまでもありません。

当医院ではインプラント治療の専門医が治療に当たっております。  
お気軽にご相談ください。

## 治療費は健康保険が適用になりますか？

インプラント治療は健康保険診療の対象外になり、  
すべて自由診療料金（自費診療）となります。

ただし、インプラント診療以外の歯科診療につきましては  
健康保険内診療も適用できます。

